AGORA ÉVENEMENTS

Eté 2012,

le Festival des Chineurs

célèbre ses 10 ans !

Contact : Valérie Diribarne, 06.87.01.72.25 / contact@agora-evenements.fr

DIX ANS DE « CHINE » !

vendredi 3 et samedi 4 août 2012
Esplanade de Quintaou à Anglet (64)
100 exposants professionnels

La onzième édition du Festival des Chineurs marque les 10 ans de ce rendez-vous estival des amateurs de belle brocante et d'Antiquités

Malgré le développement d'internet et des achats en ligne, les marchés à la brocante restent un des passe-temps favoris des français et continuent de fleurir avec les vacances d'été.

Ainsi, chaque année depuis dix ans, le Festival des Chineurs d'Anglet attire plus de 3000 visiteurs tournant et furetant autour des stands d'une centaine d'exposants professionnels sélectionnés par Valérie Diribarne, d'Agora Evénements.

Le Festival des Chineurs est désormais le plus grand déballage estival de la Côte basque et s'installera à nouveau les 3 et 4 août prochains sur la place de Quintaou à Anglet.

❖ UN SALON DE LA BROCANTE TRES « TENDANCE »

Pendant deux jours entiers, une grande variété d'objets anciens proposés par des connaisseurs passionnés seront exposés et révèleront leurs plus beaux secrets.

Art déco, régionalisme, mobilier industriel, art populaire, tableaux, luminaires, vaisselle, argenterie, cristallerie, faïences, linge, vêtements et accessoires vintage, livres et cartes postales anciennes, horlogerie, montres anciennes, objets d'art, design XXe, curiosités et collections insolites formeront un pêle-mêle de toutes les tendances de décoration d'hier et d'aujourd'hui.

Le Festival des Chineurs est une source d'inspiration idéale et sans cesse renouvelée pour réveiller l'âme de son intérieur ou cultiver le charme de sa maison de famille…

Les 3 et 4 août prochains, l'objectif des chineurs sera simple : dénicher l'objet de leurs rêves avec en prime le plaisir de la négociation et de l'émotion retrouvée.

❖ DES CHINEURS EN BALADE A QUINTAOU

Les allées ombragées de la grande esplanade de Quintaou offrent aux amateurs de brocante et d'Antiquités un parcours convivial, animé des discussions entre gens de caractère autour d'un fauteuil Design ou d'une céramique basque. Quant aux vacanciers, ils découvriront une promenade inédite parsemée de souvenirs authentiques et d'objets uniques !

❖ UN ORGANISATEUR RECONNU

Le sérieux et le professionnalisme d'Agora Evénements sont reconnus régionalement.

Valérie Diribarne assure le bon déroulement de toutes les manifestations qu'elles organise : les Puces de Quintaou à Anglet, chaque 4ème samedi du mois, les Makilas de la Brocante à Arcangues au printemps et le Festival des Chineurs. Exposants et visiteurs se découvrent ou se retrouvent ainsi chaque année en toute confiance.

LAETITIA ROQUEBERT
CHINEUSE DE CHARME

Les Hangars du Passage – St Michel
12 rue des Allamandiers, 33 800 Bordeaux
Tél : 06 83 93 42 77

Laetitia Roquebert a le don de dénicher les objets et petits meubles d'autrefois qui vont donner un charme fou à n'importe quel intérieur et même extérieur puisque l'une de ses spécialités n'est autre que le mobilier de jardin.

Comment êtes-vous tombée dans la marmite de la brocante ?

Au départ, je voulais être commissaire-priseur donc j'ai fait des études de droit et une licence d'histoire de l'art, mais il se trouve que j'ai eu l'opportunité de reprendre la boutique de brocante de ma sœur à Latresne et c'est comme ça que je me suis lancée en 2004. Deux ans après je me suis installée au quartier St Michel à Bordeaux avec 20 autres brocanteurs.

C'est une histoire de famille ?

Oui, en quelque sorte, car avec mes parents nous avons toujours baigné dans l'art, mon grand-père avait fait les beaux-arts et de fil en aiguille j'en suis venue à la brocante.

Quelle est votre spécialité ?

Je suis spécialisée en mobilier de jardin ancien, le mobilier de brasserie comme les fauteuils, les guéridons, mais aussi du luminaire d'extérieur comme les potences de la ville de Bordeaux. J'ai aussi des petits meubles Art déco, des bibelots, des porte-manteaux, des meubles en fer, des petites tables, de la verrerie, du linge ancien, de l'argenterie… je fais ma sélection au coup de coeur en fonction de que je trouve.

Qu'est-ce qui vous plaît dans ce métier et les objets que vous côtoyez chaque jour ?

Le fait que ce ne soit pas des grandes séries, la diversité et la qualité des choses anciennes, le plaisir d'avoir des belles choses que l'on trouve du fin XIXe jusqu'aux années 70...

Comment chinez-vous ?

Je recherche l'originalité, la qualité, par exemple j'aime bien les verres et quand j'en achète, je prends toujours du cristal ou des verres anciens.

Je sélectionne des choses qui ont une âme, qui dégagent un vécu. Mon objectif est de proposer des choses sympas à des prix raisonnables.

Quelles sont les tendances actuellement en matière de brocante ?

Le design des années 50 à 80 voire début 90 et les grandes signatures comme Charlotte Perriand, Saarinen, Jacobson et bien d'autres. Pour ma part, je ne vends pas de grandes signatures, je reste sur des objets anciens qui sont pleins de charme, qui sont utiles au quotidien et uniques !

Votre conseil aux chineurs ?

Il faut bien regarder les stands, se renseigner, vérifier que c'est bien de l'ancien et pas une reproduction. Pour ma part, je n'achète qu'aux professionnels et en salles des ventes et je vérifie bien l'état des objets car les gens veulent de plus en plus des choses prêtes à poser. En parallèle, pour me tenir informée, je lis la gazette de l'hôtel Drouot et le magazine Antiquités Brocante.

Qu'est-ce qui vous plaît au Festival des Chineurs ?

Je viens depuis le début au Festival et ce qui me plaît c'est que c'est un salon de professionnels. Il y a une bonne ambiance entre brocanteurs et j'aime bien venir au Pays Basque parce que la clientèle est agréable et elle apprécie les choses anciennes. Pour moi c'est le contexte idéal !

LES TENDANCES 2012 DU FESTIVAL DES CHINEURS

LE MOBILIER INDUSTRIEL

D'autant plus recherché et « tendance » lorsqu'il a été décapé, poli ou retravaillé.

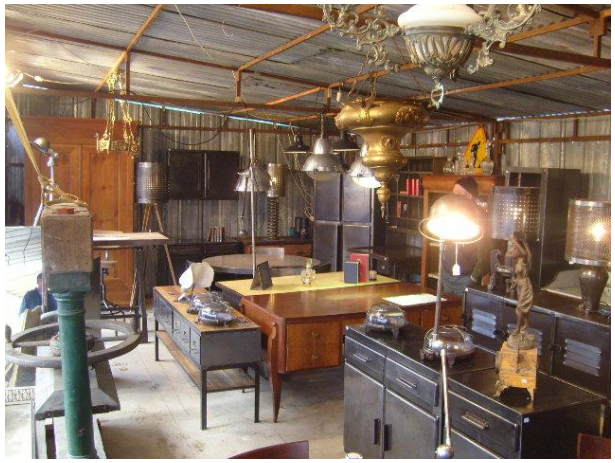

Dominique et Pascale Tesson (Bergerac, 24)

Charly Mirebeau (Labastide Gabausse, 81)

LE MOBILIER XXe et DESIGN

Les valeurs sûres du design des années 50 à 80, des luminaires, des fauteuils, des tables basses…

Pierre Magné (Toulouse, 31)

INFORMATIONS PRATIQUES « FESTIVAL DES CHINEURS 2012 »

- **Dates :** Vendredi 3 et Samedi 4 août 2012
- **Lieu :** esplanade de Quintaou, au centre ville d'Anglet (64). Parkings gratuits.
- **Horaires :** de 9h à 19h.
- **Entrée :** 3 € - gratuit pour les moins de 18 ans.
- **Organisateur :** Agora Evénements (Anglet).
- **Contact :** Valérie Diribarne, tél. 06.87.01.72.25 contact@agora-evenements.fr
- **Site internet** : chineurs.agora-evenements.fr
- **Sur place :** boisson et restauration toute la journée.
- **Presse :** contact avec les exposants, photos libres de droit, renseignements auprès de Valérie Diribarne.

UNE COLLECTION TRES PARTICULIERE

Parfumerie ancienne et flacons « collector » de marques prestigieuses…

Sophie Lefranc (Soorts-Hossegor, 40)

LE REGIONALISME

Tableaux et poteries basques

Jacky Delatouche (Itxassou, 64)

A DECOUVRIR AUSSI : *les objets et mobiliers Design de Michel Puyo (Salies-de Béarn, 64), les bibelots et meubles de Michel Leonarski (Saubrigues, 40)…*